

Die Höhe der Bestandsfenster
definiert alle Höhen von
Öffnungen im
Veranstaltungsraum
(mit Ausnahme der Torhöhen)!

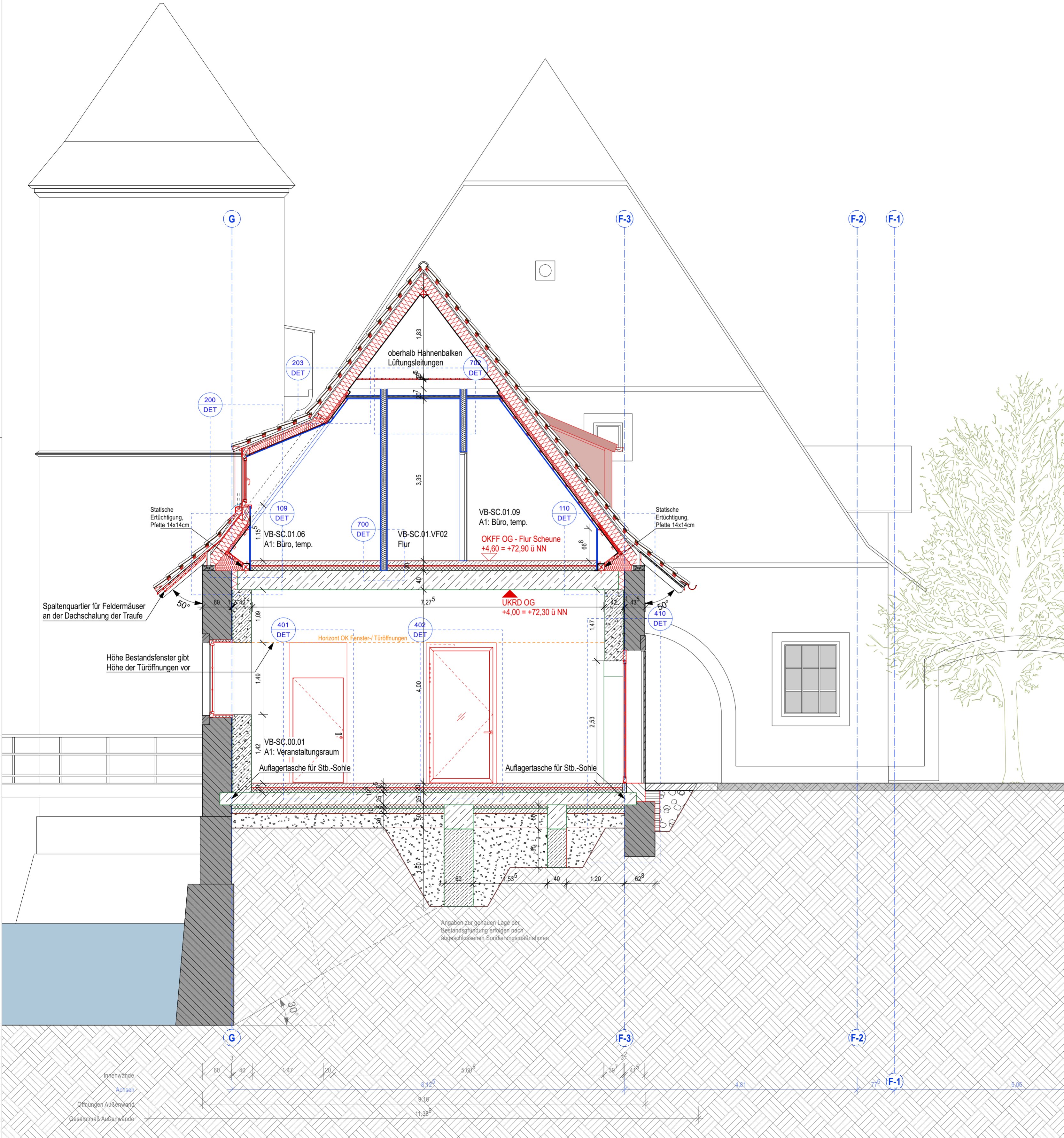

Legende:

Mauerwerk Bestand

Naturstein Bestand

Holz Bestand

Stahlbeton

Infraleichtbeton

Poroton

Beton unbewehrt

Abbruch

Wand Ausbaustufe 2

FBD - Fußbodendurchbruch

DD - Deckendurchbruch

BS - Bodenschlitz

WS - Wandschlitz

DS - Deckenschlitz

WD - Wanddurchbruch

KBW - Kernbohrung durch Wand

KBD - Kernbohrung durch Decke

Fußbodenhöhen

OKFF

OKRD

OKFF

OKRD

OKR

OKR

OKR

OKR

Oberkante Fertigfußboden
Unterkante Fertigfußboden
Oberkante Rohfußboden
Unterkante Rohfußboden
Grundstücksgrenze
Achse
Raster
Schnittlinie
RW-Grundleitung

Brandschutz:

RA

RA

fh

fh RS

Ei60

BMA

Auslösestelle Rauchableitungsöffnung
Rauchableitungsöffnung
feuerhemmend
feuerhemmend, Rauchschutz
Fenster hochfeuerhemmend
Brandmeldeanlage
Hausalarm
Fluchtrichtung

VB-SC.00.01.T01 Türnummer

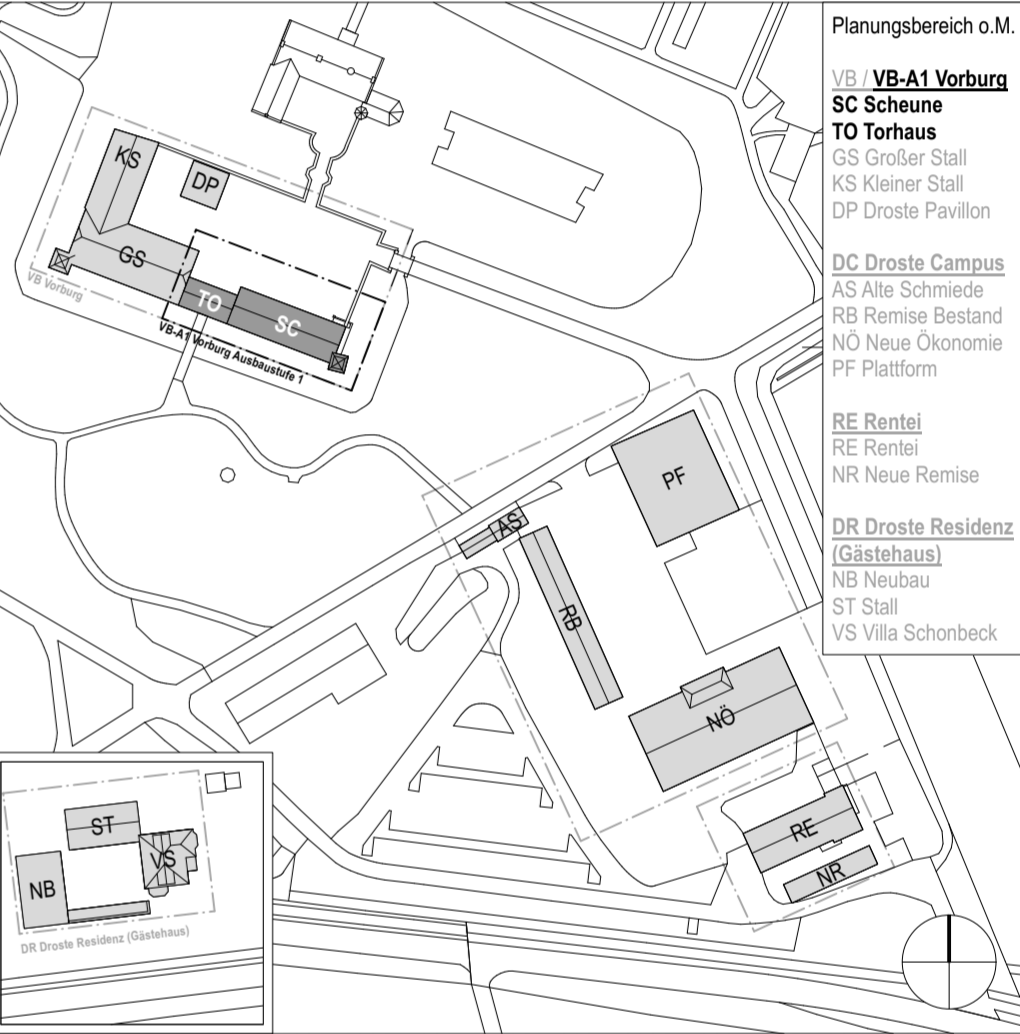

Alle Maße und Angaben sind durch den Auftragnehmer auf ihre Richtigkeit und Vollständigkeit zu prüfen. Änderungen oder Abweichungen sind der Bauleitung unverzüglich mitzuteilen. Für alle Montagezustände des Objektes haftet alleine der durchführende Unternehmer. Anschlüsse, Verbindungen sowie die Standsicherheit des Gebäudes sind während jeder Phase der Bauarbeiten eigenverantwortlich von jeweils jedem Auftragnehmer zu gewährleisten.
Dieser Plan ist nur in Zusammenhang mit der geprüften Statik sowie allen zugehörigen Detailplänen gültig!
Dieser Plan ist urheberrechtlich geschützt. Eine Weitergabe an Dritte ist nur mit Zustimmung der Architekten erlaubt!

Index	Gez.	Datum	Änderung

OKFF Erdgeschoss +68,30 üNN

Ausführungsplanung

Projekt

Ausbau der Burg Hülshoff zu einem Literatur- und Kulturzentrum

Schonebeck 6
48329 Havixbeck

Bauherr*in

Annette von Droste Hülshoff - Stiftung
vertreten durch Fr. Dr. B. Rüschhoff-Parzinger, Hr. J. Herwig

Schnitt 01

Plan-Nr. HÜL-VB AA1 SN 01		Index vorab	
Datum 02.02.26	Gezeichnet ML	Maßstab 1:50	Plangröße 0,604m / 0,55m
Bauherr*in		Architekt*in	

Mensen + Zora Architekten
Partnerschaft mbB